

Via Argine della Valle

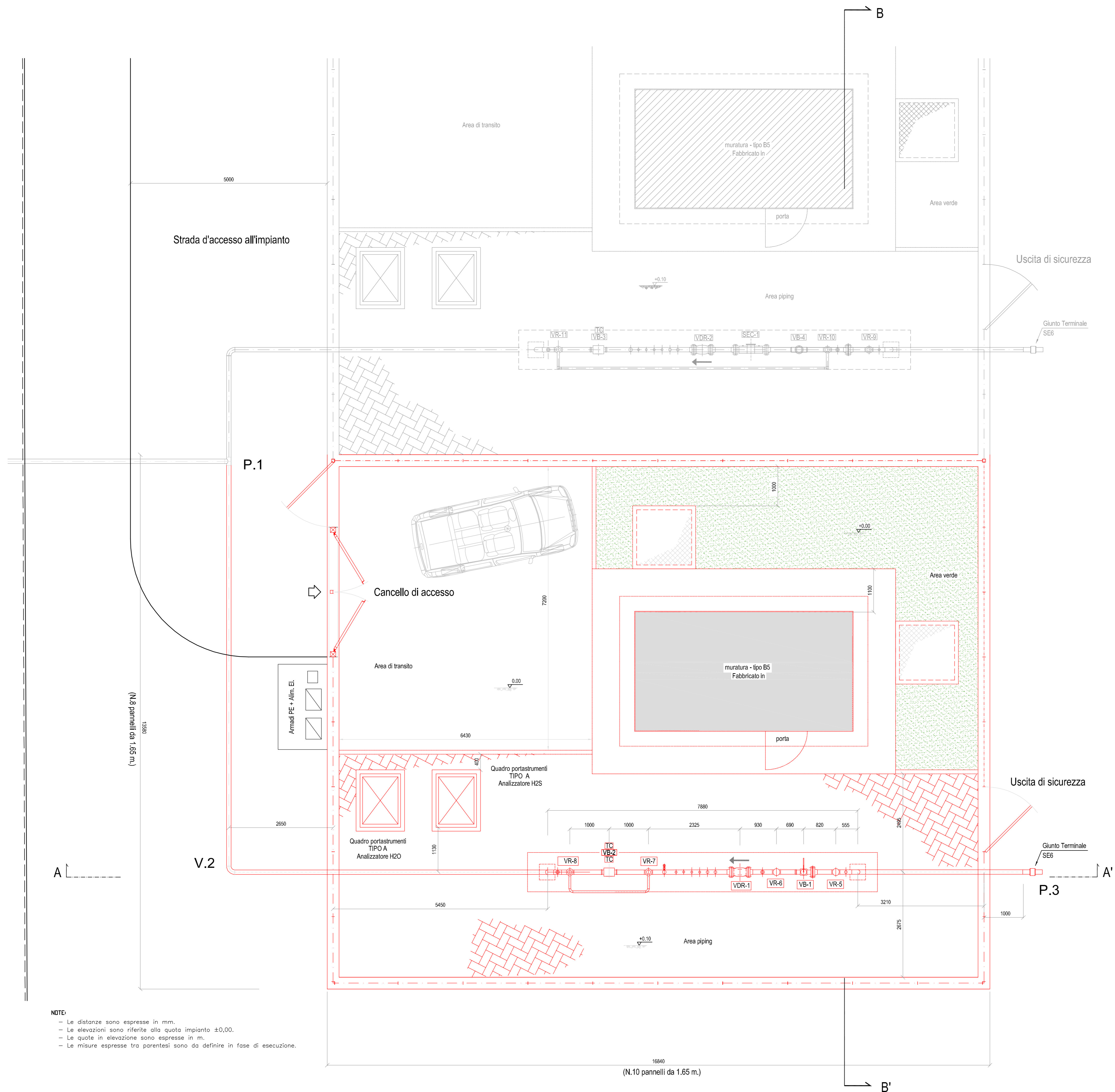

**NOTE:**

- Le distanze sono espresse in mm.
- Le elevazioni sono riferite alla quota impianto ±0,00.
- Le quote in elevazione sono espresse in m.
- Le misure espresse tra parentesi sono da definire in fase di esecuzione.

Nel Comune di VILLA BARTOLOMEA (VR)

2	10/10/19	AGGIORNAMENTO PROGETTO	ALBANESE	CASTOLDI	GATTI
1	31/08/19	AGGIORNAMENTO PROGETTO	ALBANESE	CASTOLDI	GATTI
0	02/08/19	EMISSIONE DISEGNO DI PROGETTO	ALBANESE	CASTOLDI	GATTI
REV.	DATA	DESCRIZIONE	DISEGN.	CONTR.	APPROV.
Proprietario			Progettista		
Impianto n°: 20446 Metanodotto: ALL. BIOMETANO VILLA BIOENERGIE DN 100 (4")			DISEGNO 9106/1 VEN		
PLANIMETRIA PIPING			REVISIONE 2 COMMESSA NR/18442/R-L01 COD. TEC. 20446 SCALA 1/50 sostituisce il sostituito dal		

Il presente disegno è di proprietà aziendale - La società tutelera i propri diritti a termine di legge.